

» ZAVRHNÁ STAVBA ROBINNÉ VILLY NA PARC. Č. K. 348/31 V MOBRÁNECH. «

» MĚRITKO 1:100 «

PLOCHA PARCELY M<sup>2</sup> = 92046  
 " ZASTAVENÁ M<sup>2</sup> = 14051  
 = 1523 %  
 " NEZASTAVENÁ M<sup>2</sup> = 77995

ÚPRAVA CHLÍVKŮ NA STRANĚ K SOUSEDNÍ PARC. Č. K. 348/16

» POHLED ZE DVORA «

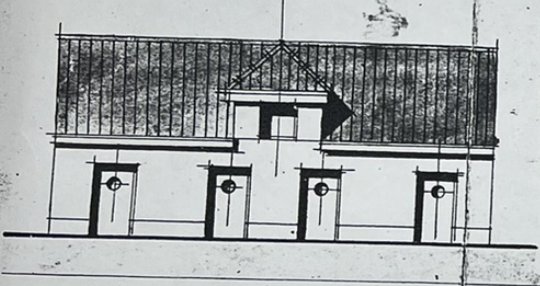

» PŮDORYS «

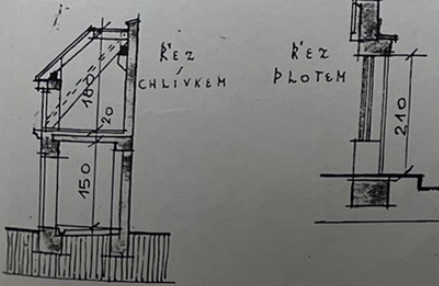
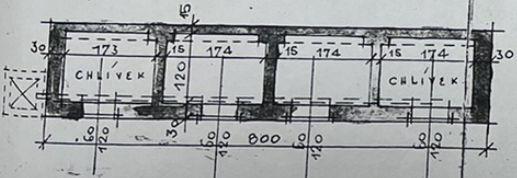

» ŘEZ BUDOVOU «

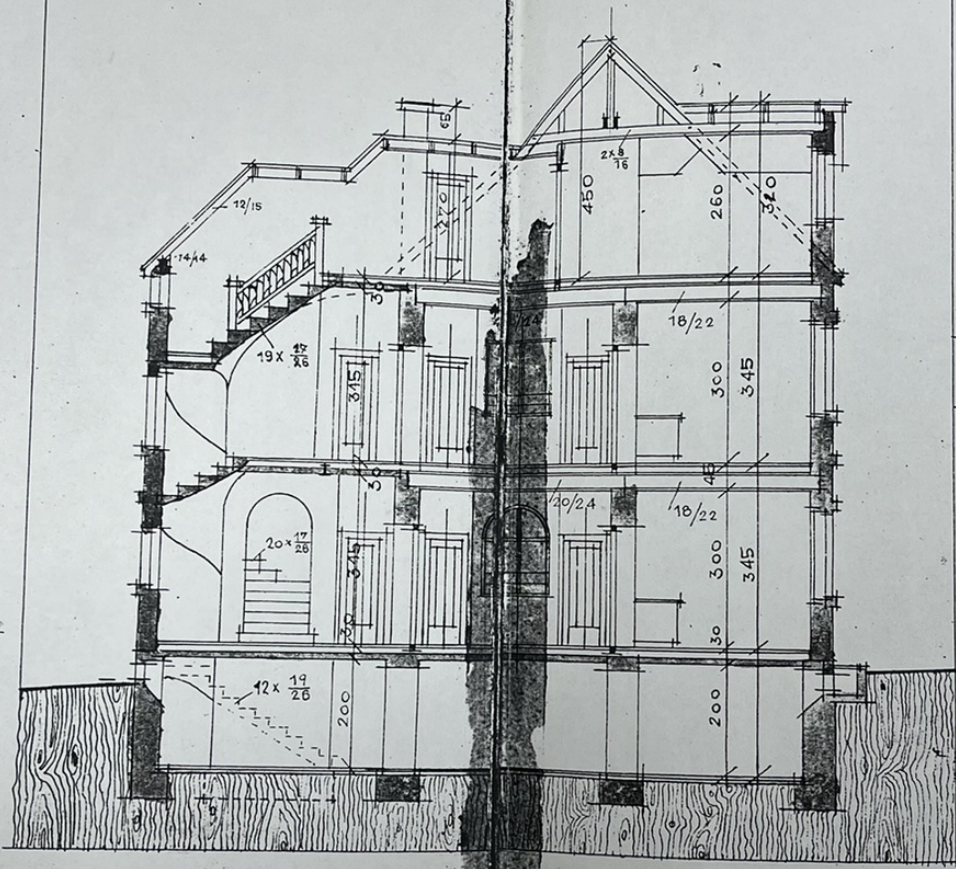

» SITUACE «  
 1:720

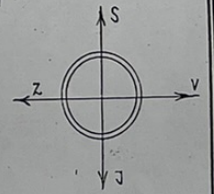
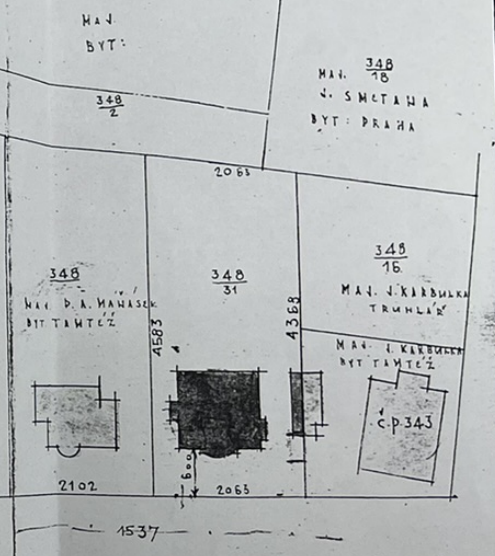

» ÚPRAVA PLOTU «



999 - 2010

PLÁN NA ZŘÍZENÍ  
 OBYTNÉ MÍSTNOSTI  
 V DOMĚ Č.P. 551  
 V  
 MODŘANECH.  
 MĚŘÍTKO 1:100.

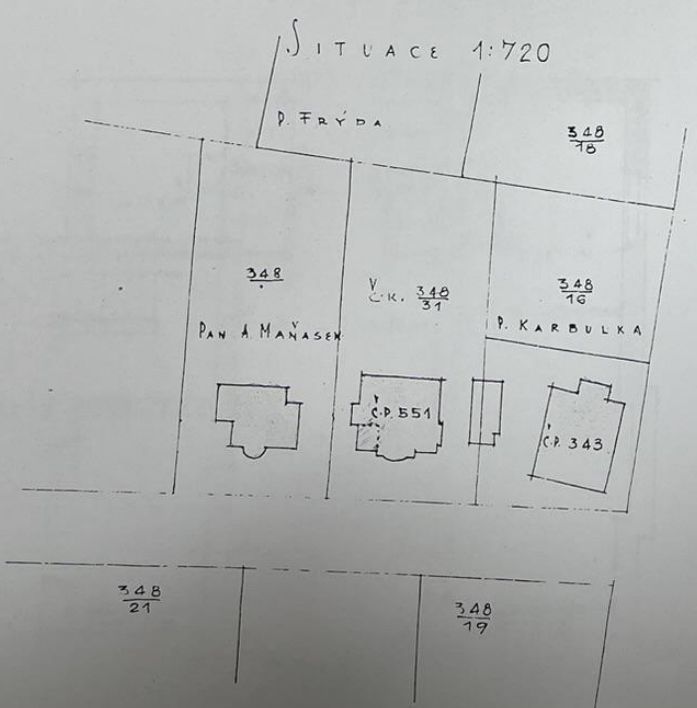

PRAHA, BŘEZEN 1929.

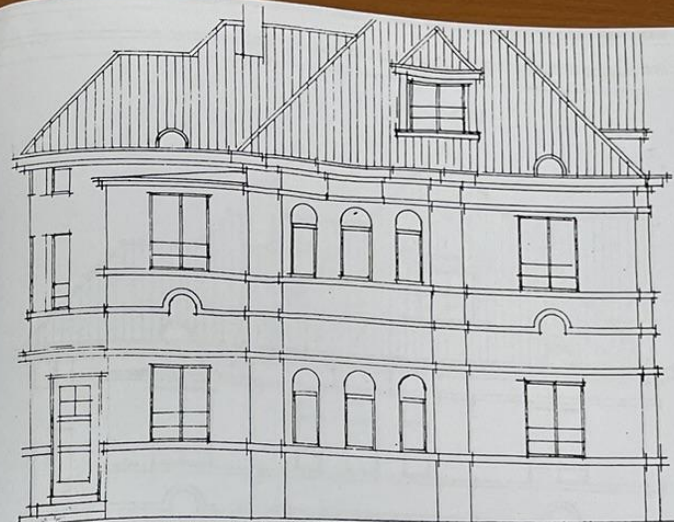

I. PATRO.

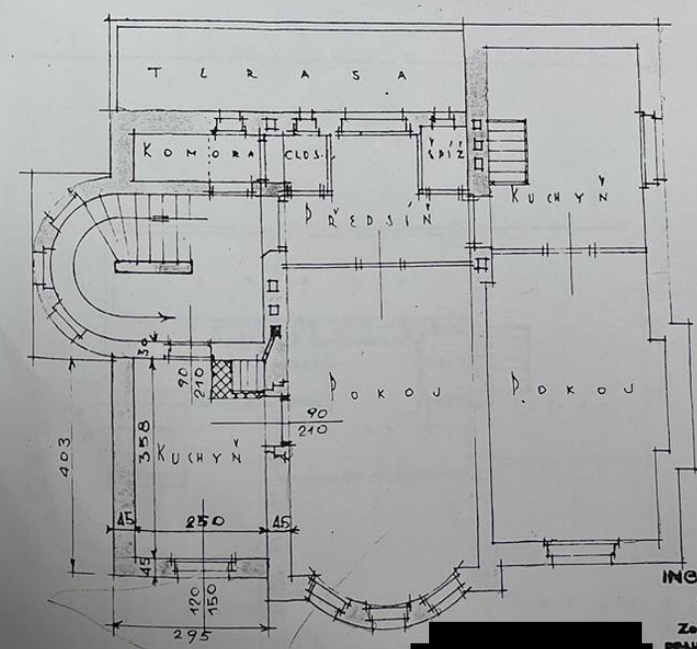

ING. FERDINAND RUDOLF  
 ARCHITEKT A STAVITEL  
 Přísežný soudní znalec  
 Zemského civil. soudu v Praze.  
 PRAHA-II, PALÁČKÉHO NÁMĚSTÍ č. 2  
 TELEFON 7342.



E. Z.

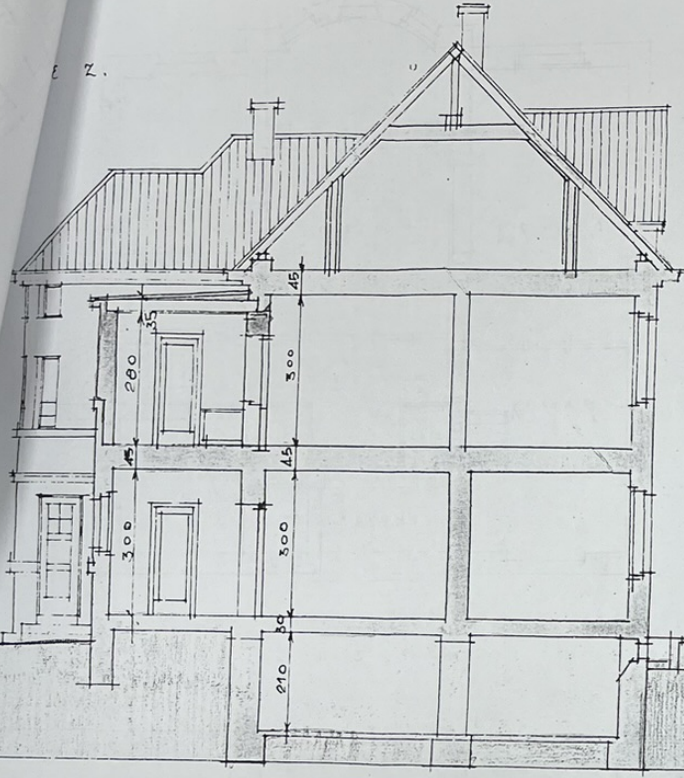

FASADA JIZNI



D V R I Z E M I.

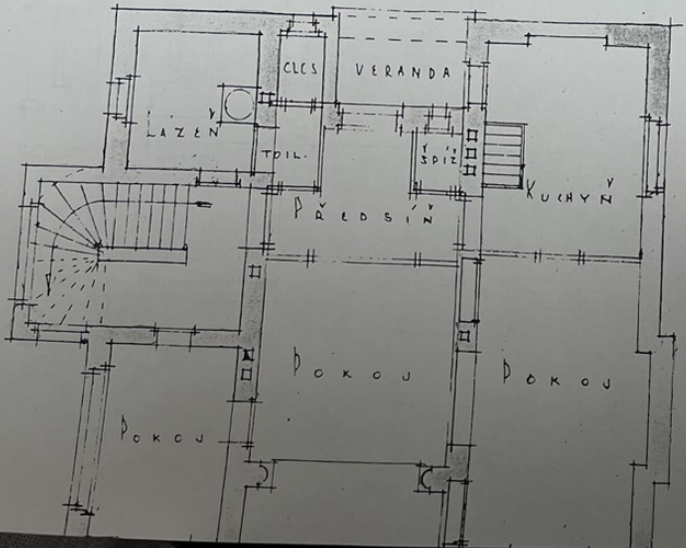

I. P A T R O.

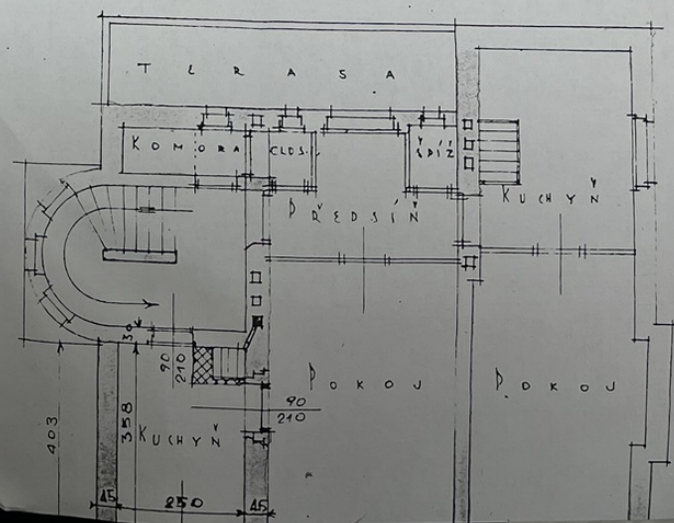

Prilaveno 1180m<sup>2</sup>

» NÁVRH NA STAVBU RODINNÉ VILLY NA PARC. Č. K.  $\frac{348}{31}$  V MOBRÁNECH. «

» MĚŘÍTKO 1:100 «

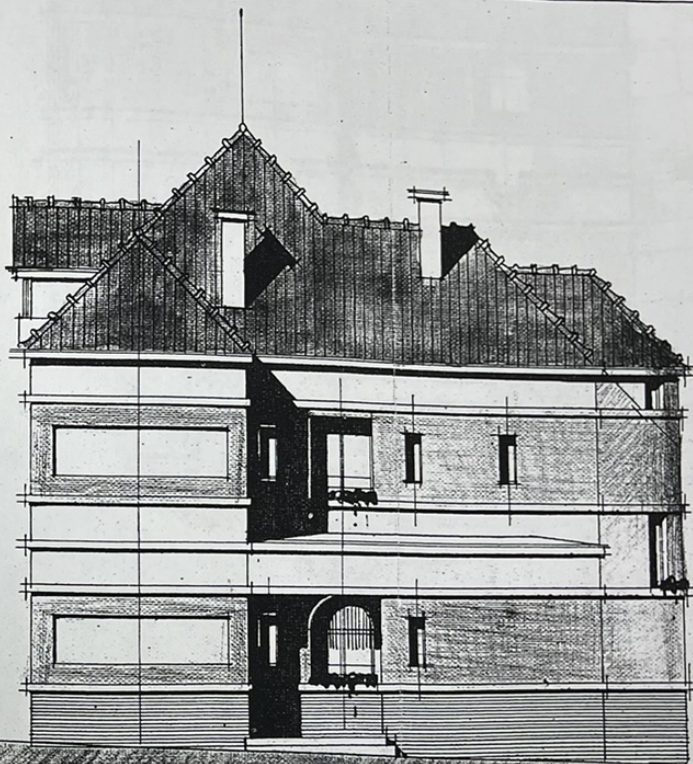
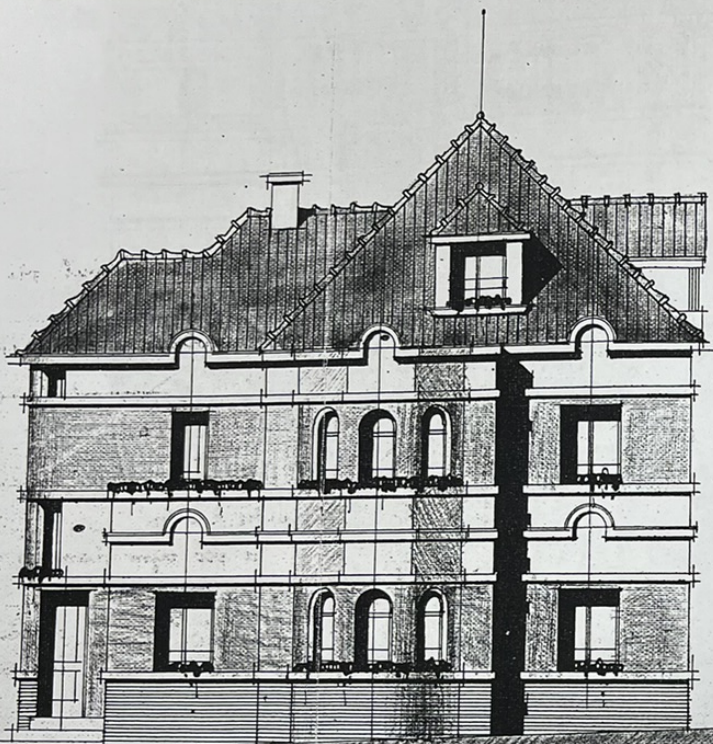

/ FASÁDA JIŽNÍ /

/ FASÁDA SEVERNÍ /

/ FASÁDA ZÁPADNÍ /

/ FASÁDA VÝCHODNÍ /

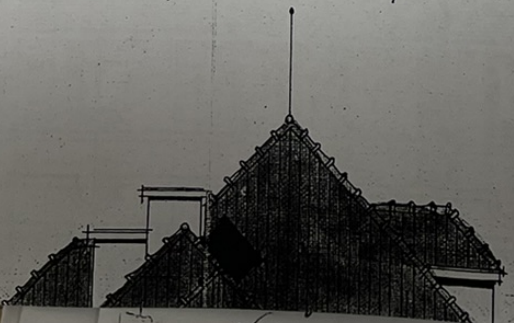

*Handwritten signature: Karel Krejčí*

obecn. zastupitelstva dne 4/2

„ZÁVĚR ZA ÚJAVY KODINNE VILLY NA PARC. C. K. 31 V MODRANĚCH.“

„MĚŘÍTKO 1:100“

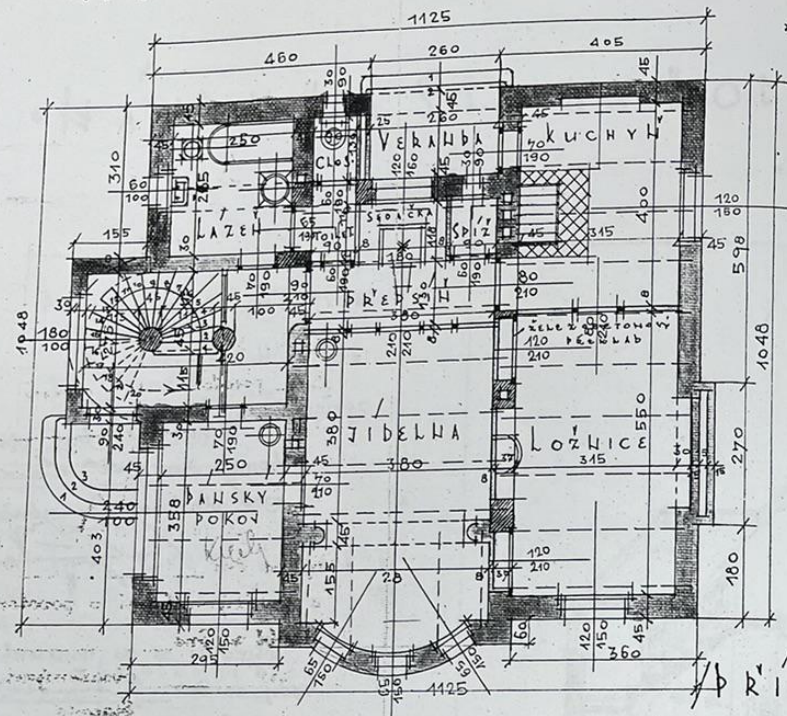

PRIZEMI

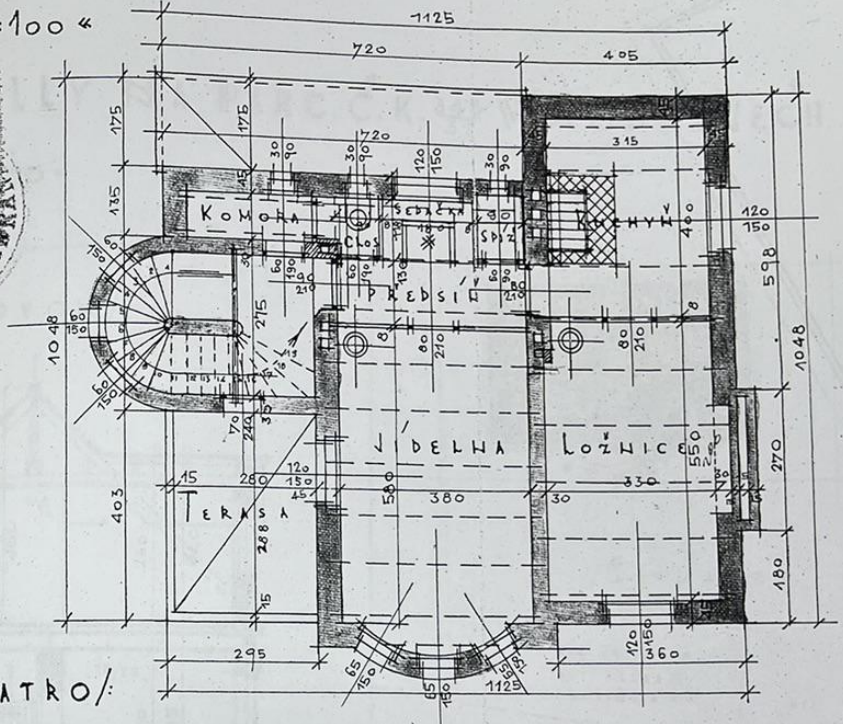

PATRO

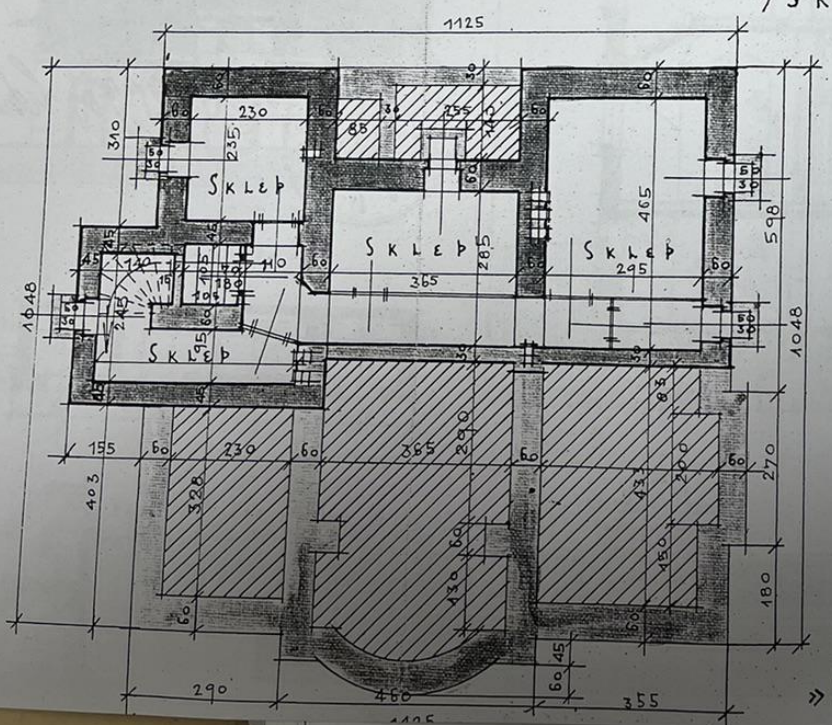

SKLEPY

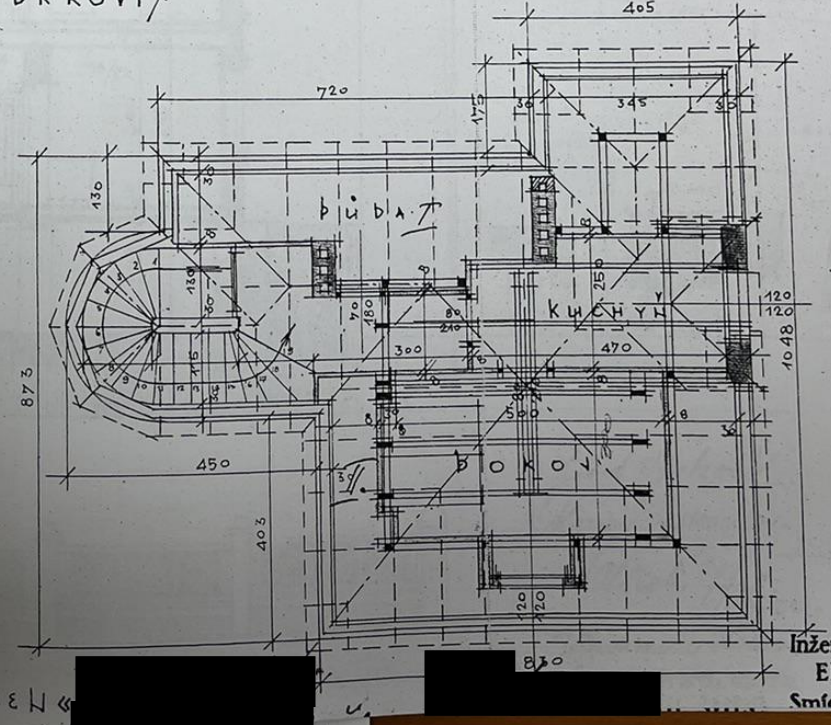

PODKROVI

»PRAHA-LEDEŇ«

Inženýr arch. stavitel  
EMIL ŠULC,  
Smíchov-Hřebenka

278/2 717  
 222  
 717 - 2610

PLÁN NA ZŘÍZENÍ  
 OBYTNÉ MÍSTNOSTI  
 V DOMĚ Č.P. 551  
 V  
 MODŘANECH.  
 MĚŘÍTKO 1:100.



ŘEZ.

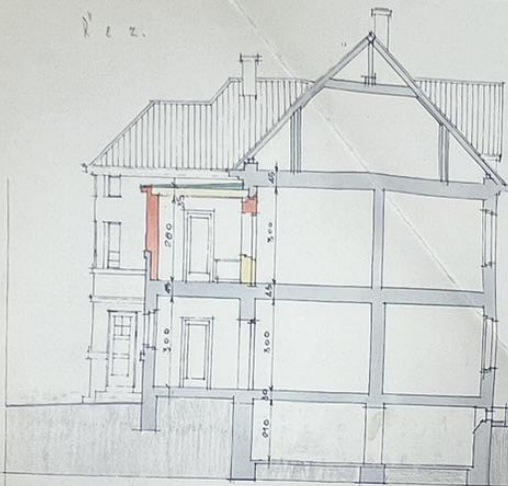

FASADA JIŽNÍ



SITUACE 1:720

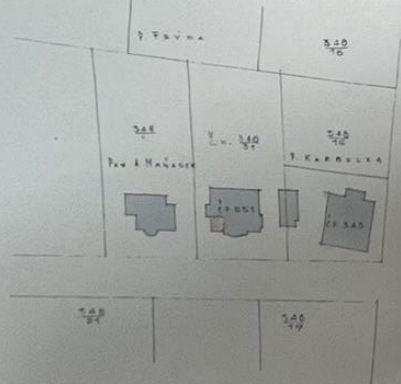

PRÍZEMÍ.

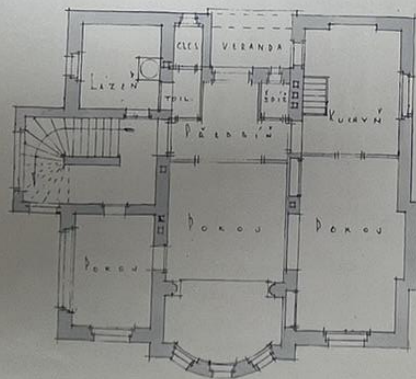

Příloha  
 1/100m

I. PATRO.

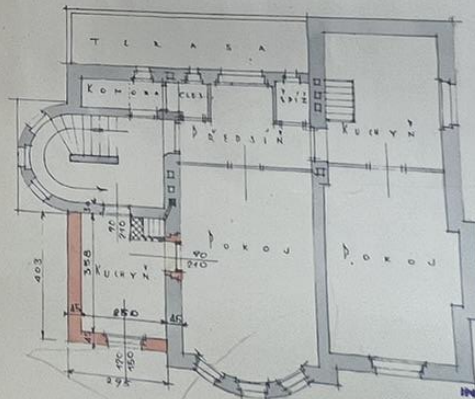

ING. FERDINAND RUDOLF  
 ARCHTEKT A STAVITEL  
 Přešpý sezení známé  
 Zemského úřadu, soudu v Praze  
 PRAHA-II. PALÁČHO NÁBĚSTÍ 6  
 TELEFON 7840.

PRAHA, BRZEC 1929.

2  
» NÁVRH NA STAVBU RODINNÉ VILLY NA PARC.Č.K. 348/31 V MODŘANECH. «

» MĚŘÍTKO 1:100 «



/FASÁDA JIŽNÍ/

/FASÁDA SEVERNÍ/

/FASÁDA ZÁPADNÍ/

/FASÁDA VÝCHODNÍ/



Vlastimil Kolář

PRÁHA-LEBEK  
1925.

Inženýr arch. stavitel  
EMIL ŠULC,  
Smíchov-Hřebenka.  
Tel. 323/IV.

# » ZÁVRH NA STAVBU RODINNÉ VILLY NA PARC. Č. K. 348/31 V MODŘANECH. «

» MĚŘÍTKO 1:100 «

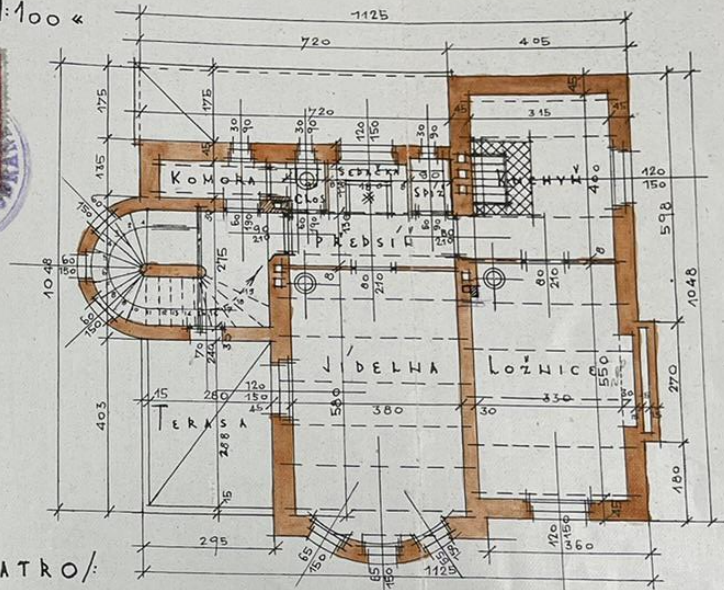
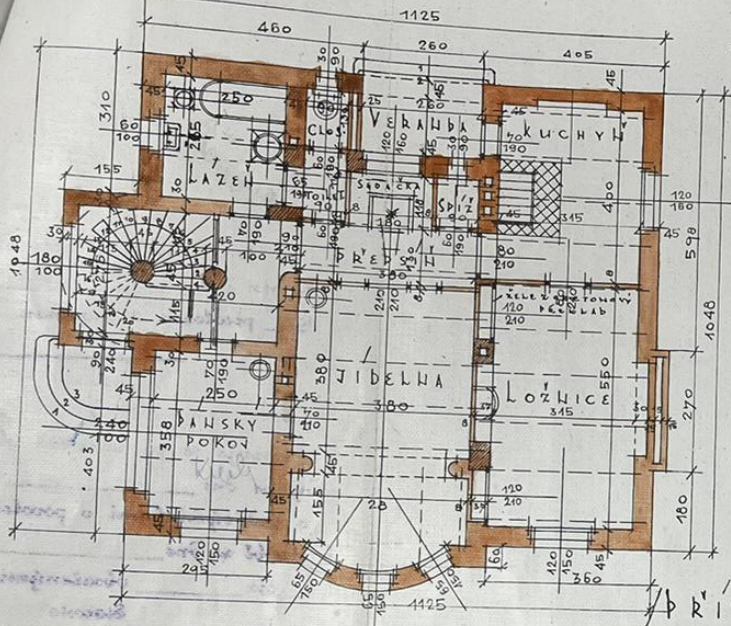

PRÍZEMÍ

PATRO

SKLEPY

PODKROVÍ

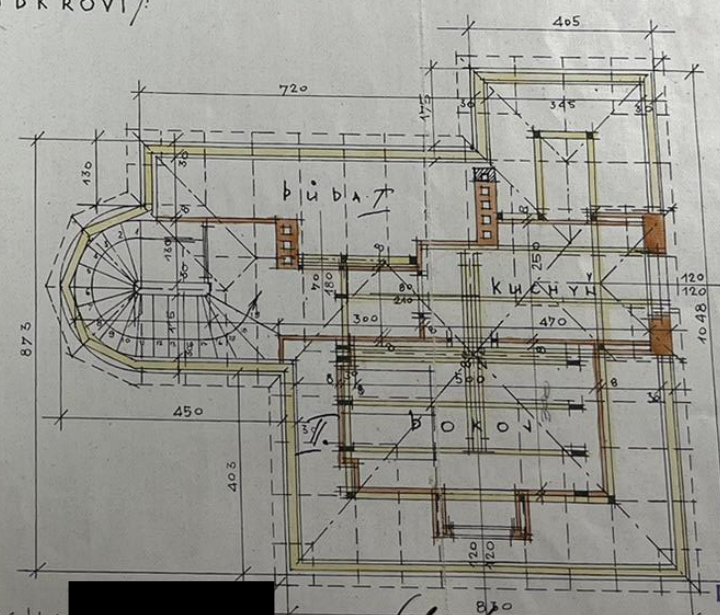
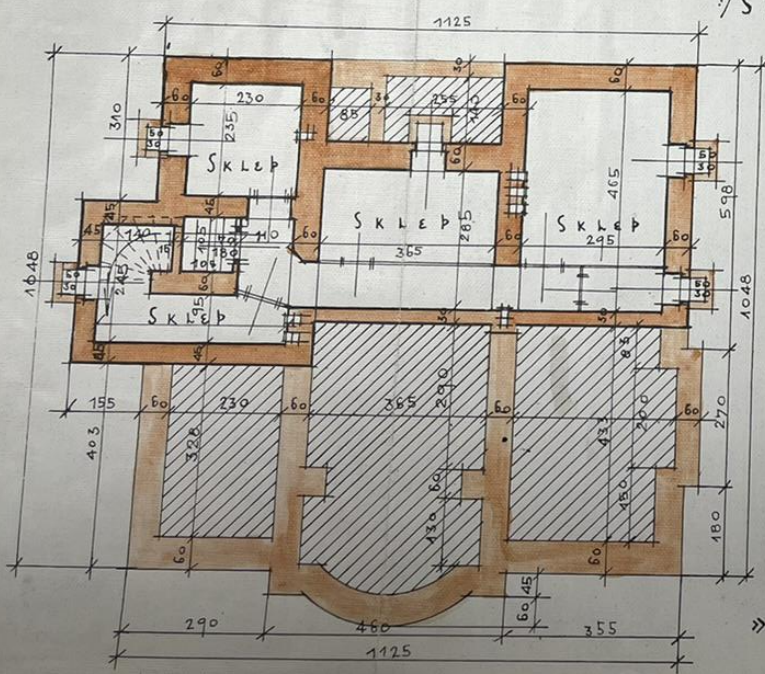

» DRAHA-LEDEL «  
• 1926 •

Inženýr arch. stavitel  
EMIL ŠULC,  
Smíchov-Hřebenka.  
Tel. 323/IV.

byl při stavbě  
...  
...  
...

ni obecní  
1926  
eni

# »NÁVRH NA STAVBU RODINNÉ VILLY NA PARC. Č. K. 348<sup>B</sup>/<sub>31</sub> V MODŘANECH.«

»MĚŘITKO 1:100«

PLOCHA PARCELY M<sup>2</sup> = 92046  
 " ZASTAVĚNÁ M<sup>2</sup> = 14051  
 = 1523 ‰  
 NEZASTAVĚNÁ M<sup>2</sup> = 77995



/REZ BUDOVOU/

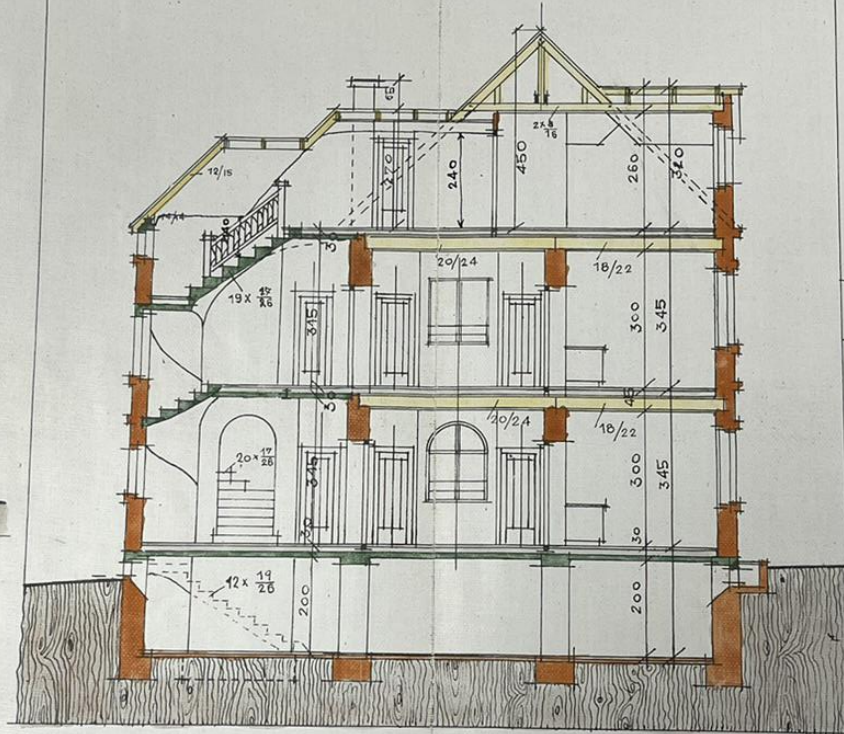

/SITUACE/ 1:720



ÚPRAVA CHLÍVKŮ NA STRANĚ K SOUSEDNÍ PARC. Č. K. 348<sup>B</sup>/<sub>16</sub>

/POHLED ZE DVORA/

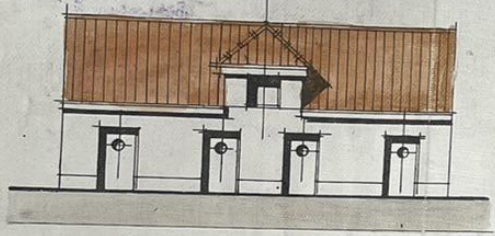

/PŮDORYS/

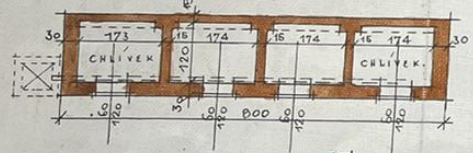

REZ CHLÍVKEM REZ PLOTI

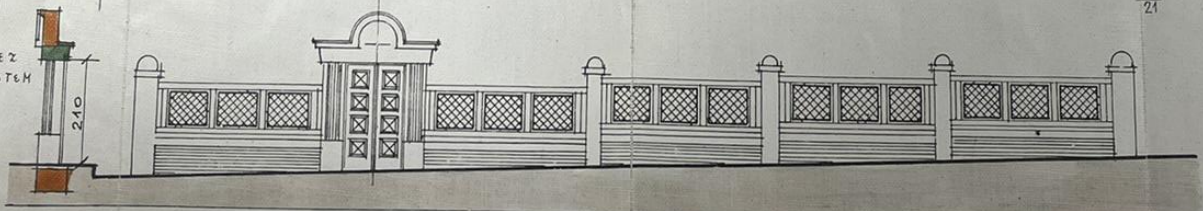
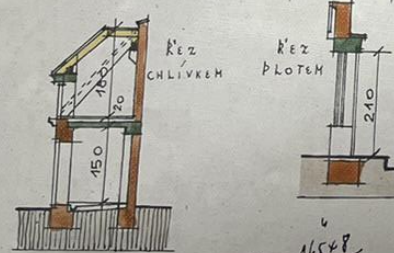

»ÚPRAVA PLOTU«

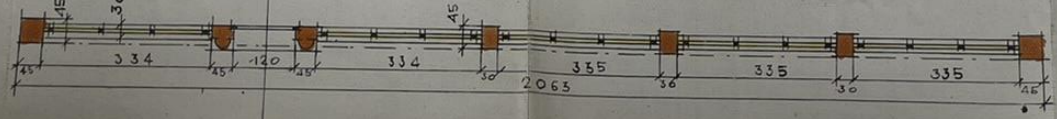

PRAHA - LEDEN - 1925 -

Inženýr arch. stavitel  
**EMIL ŽULC,**  
 Smíchov-Přebenka.  
 Tel. 323/IV.