

JIŽ OD ROKU 1990 JSME VAŠÍ JISTOTOU VE SVĚTĚ REALIT

Stavební pozemek o výměře 1606 m²

Dolní Lutyně, okres Karviná

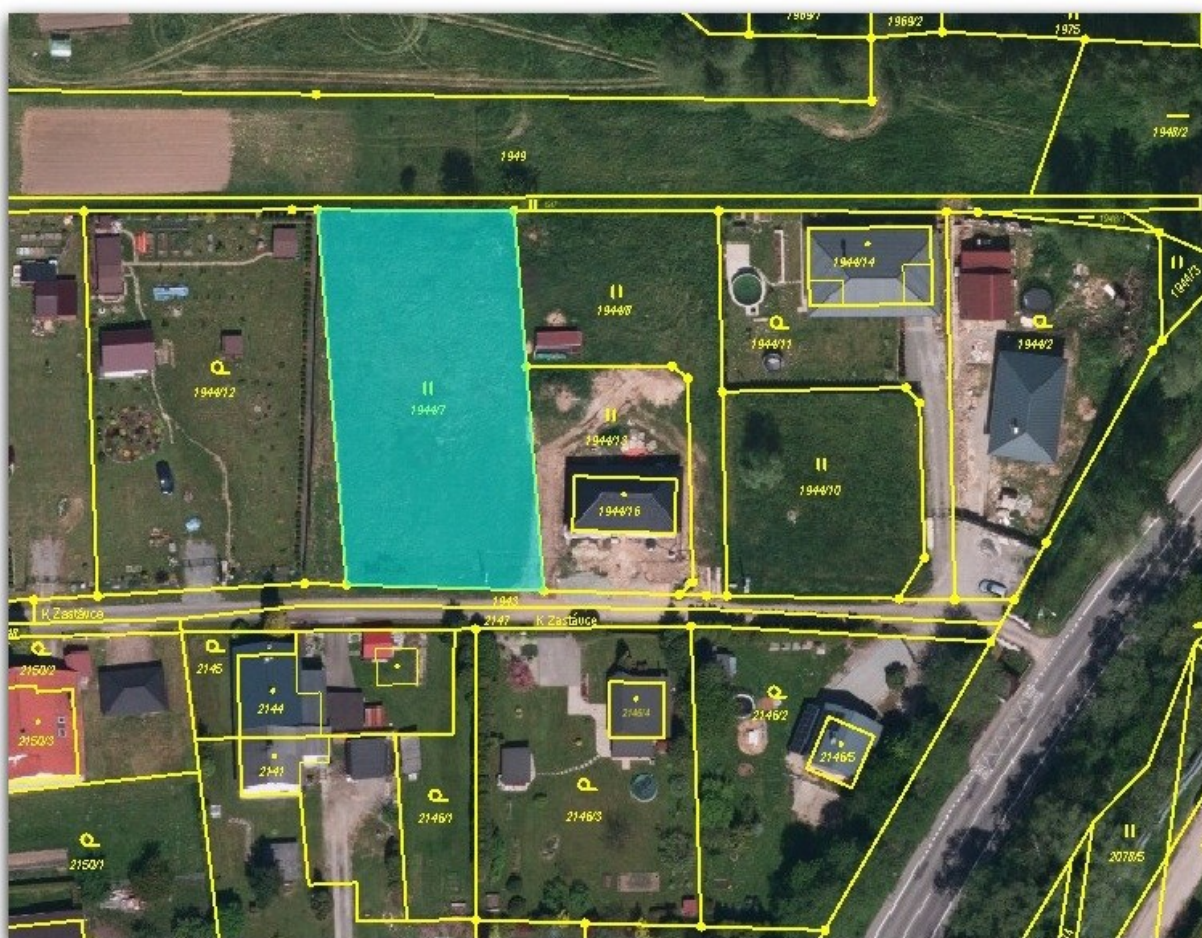

Dražební vyhláška pro dražbu veřejnou elektronickou
(dle zákona č. 250/2023 Sb. a vyhlášky č. 247/2024 Sb.)
číslo: CSDD/6/25

**Dražebník vyhláší touto dražební vyhláškou konání veřejné dražby elektronické,
a to na základě návrhu insolvenčního správce: JUDr. Michaela Fikrová, Čapkova 803, 517 21 Týniště nad Orlicí
(dále jen dražba).**

GAVLAS Praha, Politických vězňů 21, 110 00 Praha 1, tel.: +420 221 666 666, praha@gavlas.cz
GAVLAS Ostrava, Havlíčkovo nábř. 38, 702 00 Ostrava, tel.: +420 596 113 377, ostrava@gavlas.cz
GAVLAS Brno, Česká 17, 602 00 Brno, tel.: +420 517 070 005, brno@gavlas.cz
www.gavlas.cz

I.

Dražebník:

GAVLAS, spol. s r.o.

zapsaná u Městského soudu v Praze oddíl C, vložka 26019,
se sídlem Politických vězňů 21, 110 00 Praha 1, IČ: 60472049
tel: 221 666 666, e-mail: drazba@gavlas.cz

Navrhovatel:

JUDr. Michaela Fikrová
se sídlem: Čapkova 803, 517 21 Týniště nad Orlicí
IČ: 73733407
insolvenční správce dlužníka:
Jiří Lukša,
spisová značka insolvenčního řízení: KSOS 22 INS 16407/2024
(dále jen navrhovatel)

Vlastník:

Jiří Lukša
narozen 10.12.1994
U Závor 984, 735 53 Dolní Lutyně

II.

Předmět dražby:

pozemek parc.č. 1944/7 v katastrálním území Dolní Lutyně, obec Dolní Lutyně (dále jen „předmět dražby“).

Umístění předmětu dražby: GPS: 49°53'16.3"N, 18°26'04.46"E, při komunikaci K Zastávce, 735 53 Dolní Lutyně III.

Místo, datum a čas konání veřejné dražby:

Dražba se koná elektronicky prostřednictvím elektronického dražebního systému na internetové adrese:

www.ElektronickeDrazby.cz

Zahájení dražby: 21. 5. 2025 v 18:00 hod.

Ukončení dražby: 22. 5. 2025 v 16:00 hod.

Je-li v posledních 3 minutách před ukončením dražby učiněno kterýmkoliv dražitelem podání, posouvá se čas pro příjem dalších podání o 3 minuty od okamžiku posledního podání, a to i opakovaně. O čase zbývajícím do konce ukončení dražby jsou dražitelé informováni na webové stránce s detailem dražby.

IV.

Vyvolávací cena: 1.030.000,- Kč

Způsob licitace: anglický způsob licitace

Odhad ceny předmětu dražby: 2.060.000,- Kč

Odhad ceny předmětu dražby byl zjištěn znaleckým posudkem č. 095206/2024.

V.

Datum, místo a čas konání prohlídky předmětu dražby:

Prohlídky nejsou dražebníkem organizovány.

GPS předmětu dražby: **GPS: 49°53'16.3"N, 18°26'04.46"E**

VI.

Poloha předmětu dražby:

Předmět dražby se nachází v blízkosti silnice Orlovské spojující obec Dolní Lutyně s městem Orlová. Nachází se v okrajové části obce blízko hranice s městem Orlová a obcí Dětmarovice. Vzdálenost předmětu dražby do centra obce Dolní Lutyně činí 1,7 km, vzdálenost od hranice s městem Orlová činí 300 m. Nejbližší autobusová zastávka se nachází 80 m od oceňovaného pozemku na silnici Orlovské. Převažující okolní zástavbu v okolí pozemku tvoří rodinné domy. Okolní terén je mírně svažité k východu.

Obec Dolní Lutyně má cca 5300 evidovaných obyvatel a sestává ze dvou katastrálních území, Dolní Lutyně a Věřňovic. Obec Dolní Lutyně leží při silnici Bohumínské, spojující město Bohumín s obcí Dětmarovicemi a okresním městem Karvinou. V obci je meziměstská autobusová doprava, železniční vlaková doprava, obecní úřad, bohatá síť obchodů a služeb, školy mateřské a základní, pošta a zdravotnické zařízení.

VII.

Popis předmětu dražby a stavu, v němž se předmět dražby nachází:

Předmětem dražby je pozemek o výměře 1606 m² dle LV 2256 pro k.ú. Dolní Lutyně ke dni 3.10.2024, vedený v druhu trvalý travní porost. Na LV je uveden způsob ochrany - chráněná ložisková území, zemědělský půdní fond vedený v druhu trvalý travní porost.

V územním plánu, platném ke dni zpracování znaleckého posudku (**Úplné znění Územního plánu Dolní Lutyně po vydání změn č. 1, 2 a 3 (právní stav):** <https://www.mesto-bohumin.cz/cz/radnice/uzemni-plan/11805-uzemni-planovani-dolni-lutyne.html>), se pozemek nachází v zastavitelné ploše SO - smíšené obytné, kde hlavní využití pozemku se předpokládá výstavba rodinných domů. IS v místě - elektro, vodovod a středotlaký plynovod. Tyto veřejné inženýrské sítě vedou po jižní hranici pozemku. V místě se nenachází kanalizace do ČOV.

Pozemek je přístupný po veřejné zpevněné komunikaci „K Zastávce“.

V jižní hranici pozemku u příjezdové komunikace se nachází náletový porost do čtvrtého roku věku, jiné trvalé porosty se na pozemku nenacházejí.

Práva a závady na předmětu dražby vázající a s ním spojené, které ovlivňují hodnotu předmětu dražby:

Věcné břemeno ve prospěch předmětu dražby:

Věcná břemena - právo umístit, provozovat, opravovat a udržovat vodovodní řad a právo provádět obnovu, výměnu a modernizaci vodovodního řadu, oprávnění pro: pozemek parc.č. 1944/7, povinnost k: pozemkům parc.č. 1931, 1941, 1944/5, zapsáno v katastru nemovitostí pod V-862/2022-803 a V-863/2022-803.

Věcné břemeno k tíži předmětu dražby:

Věcné břemeno zřizování a provozování vedení, oprávnění pro: ČEZ Distribuce, a. s., IČO: 24729035, povinnost k: pozemek parc.č. 1944/7, zapsáno v katastru nemovitostí pod V-4222/2012-803.

Zástavní práva a související zápisy týkající se předmětu dražby, zapsaná na listu vlastnictví neovlivňují hodnotu předmětu dražby, protože v souladu s § 167, odst. 4 zákona č. 182/2006, v platném znění (insolvenční zákon), zpeněžením předmětu dražby zanikají a insolvenční správce na základě § 167 odst. 5 a § 300 zákona č. 182/2006, v platném znění, vydá nabyvateli zpeněženého majetku potvrzení o zániku těchto věcných práv.

Účinky nařízení výkonu rozhodnutí nebo exekuce týkající se předmětu dražby neovlivňují hodnotu předmětu dražby, protože v souladu s § 285 odst. 1 zákona č. 182/2006 v platném znění, zpeněžením předmětu dražby zanikají.

Jiná ujednání kupní smlouvy, která má být příklepem uzavřena:

- předmět dražby nemohou nabývat osoby, jichž se týká omezení nabývání vlastnického práva k zemědělské půdě dle § 3d zákona 334/1992 Sb.,
- navrhovatel předmět dražby prodává jako insolvenční správce dlužníka, z tohoto důvodu jsou jeho informace o předmětu dražby omezené, což kupující bere na vědomí, navrhovatel neodpovídá za vady na předmětu dražby, a to ani za vady skryté, kupující si je vědom, že navrhovatel neposkytuje kupujícímu na předmět dražby žádnou záruku a veškeré výslovné, či mlčky předpokládané záruky jsou vyloučeny, kupující prohlašuje a souhlasí s tím, že mu nepřísluší žádné nároky z právních či faktických vad předmětu dražby, tedy zejména žádné právo na slevu z kupní ceny, náhradu újmy či právo odstoupit od kupní smlouvy pro jakékoli případné vady předmětu dražby,
- omezení plynoucí ze zápisu na LV 2256 pro k.ú. Dolní Lutyně "chráněná ložisková území", tj. pro realizaci staveb nebo jiných činností na tomto pozemku je nutné získat souhlasné stanovisko od příslušného báňského úřadu a případná specifická omezení či regulace týkající se využití takto chráněných pozemků plynoucí z územního plánu obce Dolní Lutyně,
- předmět dražby nemohou nabývat osoby uvedené v §295 z. č. 182/2006 Sb.

Popis předmětu dražby a popis stavu, v němž se předmět dražby nachází, je převzat z výše uvedeného znaleckého posudku.

Dražebník upozorňuje, že údaje uvedené v dražební vyhlášce, zejména pak o předmětu dražby, o popisu stavu předmětu dražby a o právech a závazcích na předmětu dražby vázajících a s ním spojených, jsou uvedeny pouze podle dostupných informací. Navrhovatel neodpovídá za vady předmětu dražby.

VIII.

Dražební jistota: 140.000,- Kč.

Lhůta a způsob poskytnutí dražební jistoty:

Bezhotovostním převodem nebo vkladem hotovosti na zvláštní bankovní účet dražebníka

Dražební jistotu je povinen složit ověřený uživatel portálu www.ElektronickeDrazby.cz Lhůta pro úhradu dražební jistoty začíná dnem uveřejnění dražební vyhlášky a končí 1 hodinu před zahájením dražby. Dražební jistota je složena až připsáním na účet dražebníka. Účet pro složení dražební jistoty je:

2111937022/2700 vedený u UniCredit Bank Czech Republic and Slovakia, a.s.

Jako **variabilní symbol** se uvede variabilní symbol, který ověřený uživatel portálu www.ElektronickeDrazby.cz obdrží emailem při přihlašování (zápisu) do elektronické dražby,

specifický symbol: v případě, že účastníkem dražby je právnická osoba – IČ, v případě, že účastníkem dražby je fyzická osoba – rodné číslo bez lomítka, nemá-li fyzická osoba rodné číslo - datum narození bez teček, pomlček a lomítek, chybné uvedení variabilního nebo specifického symbolu nezakládá povinnost dražebníka nepřipustit složitele do dražby, pokud se dá odesílatel platby a účel platby identifikovat jiným způsobem.

Doklad o složení dražební jistoty není po dražiteli vyžadován, jako doklad slouží výpis z účtu dražebníka.

Vrácení dražební jistoty

Dražitelům, kteří se nestanou vydražiteli, bude složena dražební jistota vrácena bez zbytečného odkladu po skončení dražby na účet, ze kterého byla dražební jistota poslána, v případě složení dražební jistoty vkladem hotovosti na účet dražebníka na pobočce banky bude vrácena na účet, který je uveden v registračním formuláři, a není-li ani ten, tak poštovní poukázkou na náklady dražitele.

IX.

X.

Způsob registrace účastníků dražby (dražitelů):

Uživatel se registruje na portálu elektronických dražeb www.ElektronickeDrazby.cz. V registračním formuláři si zvolí své uživatelské jméno a heslo, vyplní podle pokynů tam uvedených své identifikační údaje, seznámí se a vysloví souhlas s Dražebním řádem portálu ElektronickeDrazby.cz a stiskem tlačítka registraci potvrdí. Na emailovou adresu uvedenou v registraci je mu zaslán v pdf formátu vyplněný registrační formulář. Na tomto registračním formuláři:

- doplní číslo občanského průkazu nebo pasu, doplní datum a místo, **nechá úředně ověřit svůj podpis** a
- osobně doručí nebo odešle poštou (nejlépe doporučenou) na adresu GAVLAS, spol. s r. o., Politických vězňů 21, 110 00 Praha 1,
- nebo nechá na Czech pointu provést tzv. autorizovanou konverzi z listinné do elektronické podoby, a tu nechá uložit rovnou do datové schránky GAVLAS, číslo ds.: xph35a6, anebo autorizovanou konverzi pošle emailem na adresu registrace@gavlas.cz.
- alternativně mohou všichni podepisující registrační formulář podepsat uznávaným elektronickým podpisem vydaným akreditovaným poskytovatelem certifikačních služeb nebo elektronickým podpisem bankovní identitou BankID SIGN – blíže v Dražebním řádu.

Po obdržení a kontrole údajů bude uživatel informován e-mailem na adresu uvedenou v registračním formuláři o přidělení statutu **ověřený uživatel**.

Registraci lze provést po předchozí dohodě rovněž osobně v sídle dražebníka.

(Pozn.: Ověřený uživatel se může přihlašovat (zapisovat) do všech dražeb na portále ElektronickeDrazby.cz, aniž by se musel znovu registrovat.)

Registrace cizince a právnické osoby se sídlem mimo ČR

Cizinec a právnická osoba se sídlem mimo území ČR předem kontaktují dražebníka emailem na adrese registrace@gavlas.cz. Tento cizinec či právnická osoba se sídlem mimo ČR poté podle pokynů dražebníka vyplní registrační formuláře na www.ElektronickeDrazby.cz.

XI.

Zápis do dražby:

Ověřený uživatel (způsobem dle předchozího článku) se přihlásí na portál ElektronickeDrazby.cz, označí ze seznamu dražbu, které se hodlá zúčastnit, potvrdí souhlas, že jeho registrační údaje jsou stále pravdivé a potvrdí čestné prohlášení, že není osobou vyloučenou z této dražby dle § 12 zák. 250/2023 Sb., o veřejných dražbách a zákona č. 182/2006, insolvenční zákon, a tím se запиše do seznamu účastníků veřejné dražby.

Na email uvedený při registraci obdrží číslo(a) účtu, na který je možno zaplatit dražební jistotu a variabilní symbol, který uvede do příkazu k úhradě či pokladní složence. Jako specifický symbol uvede rodné číslo (u fyzické osoby) anebo IČ (u právnické osoby).

Je-li dražební jistota složena do zahájení dražby a jsou-li splněny ostatní podmínky pro zápis do dražby, запиše dražebník dražitele do dražby. Zpráva o tom, že je dražitel zapsán do dražby a je oprávněn činit podání, je zaslána dražiteli na emailovou adresu, uvedenou v registraci.

XII.

Způsob elektronické dražby:

Elektronická dražba proběhne anglickým způsobem, tj. první nabídka musí být podána alespoň ve výši vyvolávací ceny a každá další nabídka musí být vyšší alespoň o minimální příhoz. Dražebník udělí příklep účastníkovi veřejné dražby, který podal nejvyšší nabídku. Dražitelé mohou činit podání v dražbě od okamžiku zahájení dražby. Dražitelé jsou svými podáními vázáni, učiněné podání nelze vzít zpět. Dražitelé nemohou činit stejné podání. Následující podání musí být vždy alespoň o minimální příhoz vyšší než předchozí učiněné podání, v opačném případě k němu nebude v dražbě přihlíženo. To se nevztahuje na dražitele, kteří mají k dražené nemovitosti předkupní právo. V případě, že je ve stejný okamžik učiněno podání dvěma či více dražiteli, přihlíží se k podání, které bylo nejdříve přeneseno prostřednictvím sítě elektronických komunikací do elektronického dražebního systému a tímto systémem zaznamenáno. Dražba se koná, dokud dražitelé činí podání, nejméně však do okamžiku stanoveného v dražební vyhlášce jako čas ukončení dražby. Lhůta pro podávání nabídek začíná v okamžiku zahájení dražby a končí okamžikem ukončení dražby stanoveným v čl. III této dražební vyhlášky. Je-li v posledních 3 minutách před ukončením dražby učiněno kterýmkoliv dražitelem podání, posouvá se čas pro příjem dalších podání o 3 minuty od okamžiku posledního podání, a to i opakovaně. Uplynou-li od posledního podání 3 minuty, aniž by bylo učiněno další podání, příjem podání je zastaven. Bez zbytečného odkladu poté udělí dražebník příklep dražiteli, který učinil nejvyšší podání, čímž je elektronická dražba skončena. Na detailu dražby se zobrazí informace o udělení příklepu, výše ceny dosažené vydražením a ID vydražitele. Zároveň je vydražiteli i ostatním dražitelům zaslán email s oznámením této skutečnosti.

V průběhu elektronické dražby provádí dražebník kontrolu dostupnosti adresy ve veřejné datové síti, kde elektronická dražba probíhá, prostřednictvím k tomu zřízené služby. V případě, že na základě sledování dostupnosti adresy ve veřejné datové síti bude prokazatelně doloženo omezení přístupu k elektronickému dražebnímu systému v délce přesahující 1 minutu, je dražebník povinen prodloužit dobu, během které lze činit podání, minimálně o 1 hodinu. O této skutečnosti je dražebník povinen bez zbytečného odkladu informovat každého účastníka dražby na jeho adresu elektronické pošty.

Odhlášení z dražby: Dražitel, který se rozhodne v dražbě nepokračovat a nechce čekat až na ukončení dražby, může tak učinit pomocí tlačítka Odhlásit se z dražby. Tím projeví neodvolatelně vůli dále v dražbě nepokračovat a zároveň dává dražebníkovi pokyn k odeslání dražební jistoty. Odhlásit se z dražby nelze, pokud v okamžiku odhlášení dražiteli svědčí nejvyšší podání.

Elektronická dražba bude provedena dle zákona č. 250/2023 Sb. o veřejných dražbách, vyhlášky č. 247/2024 Sb., o technických a

bezpečnostních požadavcích na elektronické dražební systémy. Pravidla postupu při elektronické dražbě naleznete na internetové adrese www.ElektronickeDrazby.cz.

XIII.

Úhrada ceny dosažené vydražením:

Vydražitel je povinen uhradit dražebníkovi zbývající část ceny dosažené vydražením po odečtení dražební jistoty do 60 dnů ode dne skončení dražby, a to bezhotovostním převodem nebo vkladem hotovosti v české měně na zvláštní **účet dražebníka č. 2111671367/2700 vedený u UniCredit Bank Czech Republic and Slovakia, a.s.**

Jako **variabilní symbol** uvede v případě, že účastníkem dražby je právnická osoba – IČ, v případě, že účastníkem dražby je fyzická osoba – rodné číslo bez lomítka, nemá-li fyzická osoba rodné číslo - datum narození bez teček, pomlček a lomítek.

Jako **specifický symbol** uvede: 625.

Bude-li banka poskytující úvěr vydražiteli na úhradu ceny dosažené vydražením požadovat, aby účet pro úhradu ceny dosažené vydražením byl vedený u ní, může vydražitel dražebníka včas požádat o založení takového účtu (veškeré náklady s tím spojené nese vydražitel), avšak nárok na zřízení tohoto účtu vydražitel nemá a případným nezřízením účtu není nijak dotčena povinnost vydražitele uvedená v první větě tohoto odstavce.

Cenu dosaženou vydražením nelze uhradit započtením (vyjma peněžité dražební jistoty) nebo platební kartou nebo šekem a platba směnkou je nepřipustná. Jestliže vydražitel neuhradí cenu dosaženou vydražením ve stanovené lhůtě, má se za to, že v souladu s ust. § 26, odst. 3) zákona č.250/2023 Sb. od smlouvy uzavřené příklepem odstoupil, tj. vydražitel nenabývá vlastnictví předmětu dražby a dražební jistota jím složená se použije na náklady veřejné dražby a odměnu dražebníka.

Dražba bude provedena pro vydražitele bezúplatně, tj. od vydražitele není v případě vydražení a zaplacení vydražené ceny za prodej předmětu dražby vybírána žádná odměna.

XIV.

Podmínky odevzdání předmětu dražby vydražiteli:

Za okamžik předání předmětu dražby se považuje den zápisu vkladu vlastnického práva k předmětu dražby ve prospěch vydražitele do katastru nemovitostí. Tímto okamžikem je předmět dražby navrhovatelem předán vydražiteli a vydražitelem převzat od navrhovatele. K přechodu nebezpečí škody na předmětu dražby dojde ke dni vkladu vlastnického práva k předmětu dražby ve prospěch vydražitele.

XV.

Způsob určení vydražitele v případě podle § 20 odst. 6 zák. č. 250/2023 Sb. o veřejných dražbách

Elektronický dražební systém na internetové adrese www.ElektronickeDrazby.cz neumožňuje, aby více dražitelů učinilo stejné nejvyšší podání vyjma osoby, které svědčí předkupní právo.

Uplatnění předkupního práva.

Dražebník je povinen oznámit předkupníkovi, o němž se dozvěděl, konání veřejné dražby.

Předkupník, který je účastníkem veřejné dražby, může podat nabídku ve stejné výši, které dosahuje již podaná nabídka jiného účastníka veřejné dražby. Podá-li předkupník nabídku ve stejné výši jako účastník veřejné dražby, kterému by jinak měl být udělen příklep, udělí se příklep předkupníkovi. Podá-li stejnou nabídku více předkupníků, rozhodne se losem, komu z nich se příklep udělí. Převodem vlastnického práva k předmětu dražby věcné předkupní právo nezaniká.

Písemnosti musí být vyhotoveny v českém jazyce, jinak se k nim nepřihlíží. Tím není dotčeno právo předložit písemnost v jiném než českém jazyce spolu s úředním překladem písemnosti do českého jazyka

V Praze, dne 22.4.2025

GAVLAS, spol. s.r.o.